par Didier Girodeau, didiergir@yahoo.fr, mars 2016

Rive gauche : Alain SOUCHON (1999)

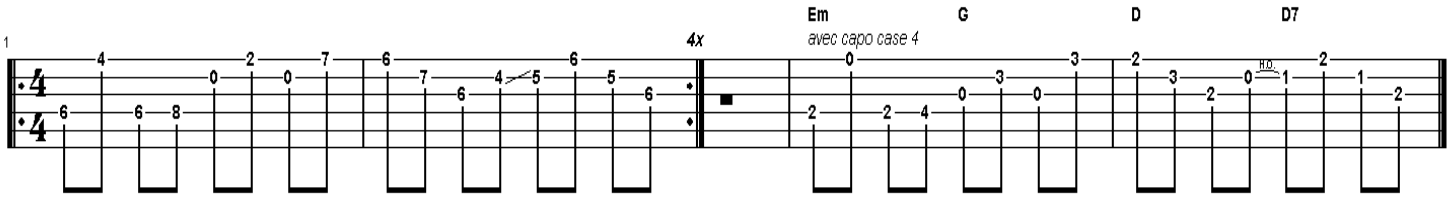

capo 4. Em / G / D / D7

Les chansons de Prévert me reviennent
De tous les souffleurs de verre .....laine
Du vieux Ferré les cris la tempête
Boris Vian ça s'écrit à la trompette

Rive gauche à Paris
Adieu mon pays
De musique et de poésie
Les marchands malappris
Qui ailleurs ont déjà tout pris
Viennent vendre leurs habits en librairie
En librairie

Si tendre soit la nuit elle passe
Oh ma Zelda c'est fini Montparnasse
Miles Davis qui sonne sa Gréco
Tous les morts y sonnent leur Nico

Rive gauche à Paris
Oh mon île oh mon pays
De musique et de poésie
D'art et de liberté éprise
Elle s'est fait prendre elle est prise
Elle va mourir quoiqu'on en dise
Et ma chanson la mélancolise

La vie c'est du théâtre et des souvenirs
Mais nous sommes opiniâtres à ne pas mourir
A traîner sur les berges venez voir
On dirait Jane et Serge sur le pont des arts

Rive gauche à Paris
Adieu mon pays
Adieu le jazz adieu la nuit
Un état dans l'état d'esprit
Traité par le mépris
Comme le Québec par les États-Unis
Comme nous aussi

Ne pas dupliquer