par Didier Girodeau, didiergir@yahoo.fr, mars 2016

Temps à nouveau :J.L. AUBERT (1992)

(D / Gm/5- / Bm / G)
Puisque les dauphins sont des rois
Tout seul le silence s'impose
Puisqu'il revient à qui de droit
De tenter les métamorphoses

(D5 / A / B5 / G)
Puisque les révolutions
Se font maintenant à la maison
Et que lorsque le monde implose
Ce n'est qu'une nouvelle émission, émission

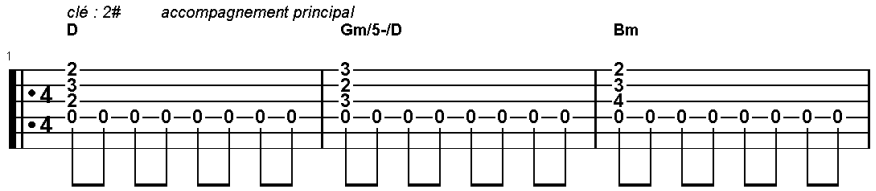

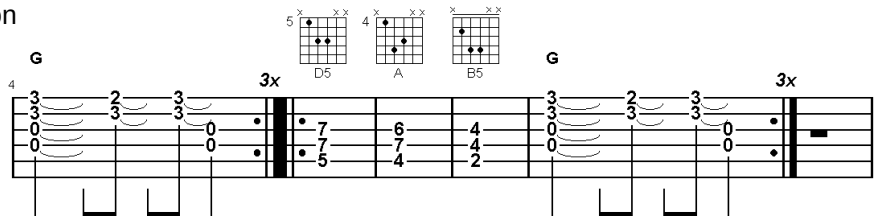

A
Refrain : Il est temps à nouveau
Bm
Oh temps à nouveau
G D
De prendre le souffle nouveau
A
Il est temps à nouveau
Bm
Oh temps à nouveau
G A D
De nous jeter à l'eau

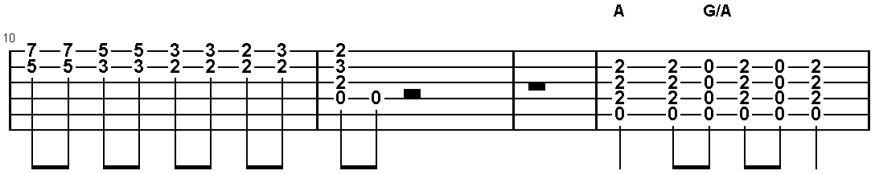

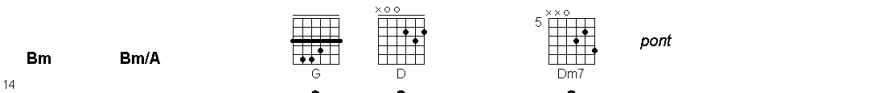

(D / Gm/5- / Bm / G)
Puisque ce n'est plus qu'un système
Et sa police américaine

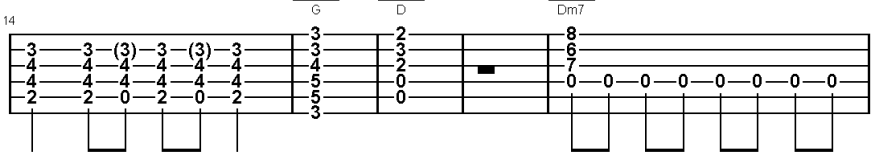

(D5 / A / B5 / G)
De monde meilleur on ne parle plus
Tout juste sauver celui là, celui là

☞ refrain + pont

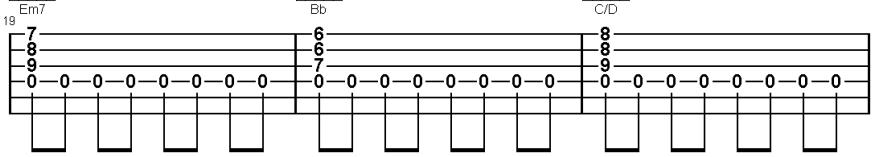

(D / Gm/5- / Bm / G)
Puisque je suis mon aquarium
Moi le poison, moi le poisson
Changé en homme

☞ refrain

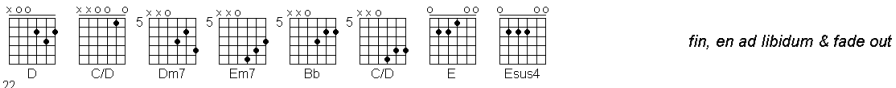

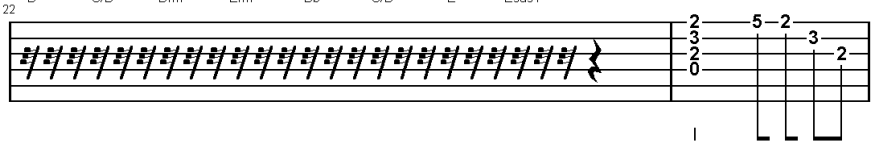

D A *(X4222X)*
Beau temps pour se jeter à l'eau
Bm G
Beau temps pour se jeter à l'eau

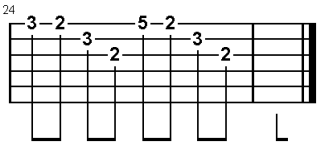

Ne pas imprimer